

Aviso de Ciclón Tropical en el Océano Pacífico

No. Aviso: 04 (POR INTERPOL)

Ciudad de México a 05 de Agosto del 2017.

Emisión: 01:15h

Servicio Meteorológico Nacional, fuente oficial del Gobierno de México, emite el siguiente aviso:

Síntesis:DEPRESIÓN TROPICAL "11-E" AL SUR DE LA PENÍNSULA DE BAJA CALIFORNIA.



Imagen de satélite

Situación Actual:

La Depresión Tropical 11-E, se localiza al sur de la Península de Baja California, comienza a desplazarse paralela a esa Península.

Condiciones Actuales			
Hora local (hora gmt)	01:00 (06:00 GMT)		
Ubicación del centro del ciclón	<table border="1" style="width: 100%; border-collapse: collapse;"> <tr> <td style="width: 50%; text-align: center;">Latitud Norte:18.8°</td> <td style="width: 50%; text-align: center;">Longitud Oeste: 111.4°</td> </tr> </table>	Latitud Norte:18.8°	Longitud Oeste: 111.4°
Latitud Norte:18.8°	Longitud Oeste: 111.4°		
Distancia al lugar más cercano	40 km al oeste de Isla Socorro, Col. 475 km al suroeste de Cabo San Lucas, B.C.S.		
Desplazamiento actual:	Oeste-noroeste (300°) a 20 km/h		
Vientos máximos [km/h]:	<table border="1" style="width: 100%; border-collapse: collapse;"> <tr> <td style="width: 50%; text-align: center;">Sostenidos: 55 km/h</td> <td style="width: 50%; text-align: center;">Rachas: 75 km/h</td> </tr> </table>	Sostenidos: 55 km/h	Rachas: 75 km/h
Sostenidos: 55 km/h	Rachas: 75 km/h		
Presión mínima central [hpa]:	1005 hPa		
Pronóstico de lluvia	Sus desprendimientos nubosos refuerzan el potencial de chubascos (5.1 a 25 mm) en Baja California Sur.		
Recomendaciones	Extremar precauciones a la población en general en las zonas de los estados mencionados por lluvias, viento y oleaje (incluyendo la navegación marítima) y atender las recomendaciones emitidas por las autoridades del Sistema Nacional de Protección Civil, en cada entidad.		

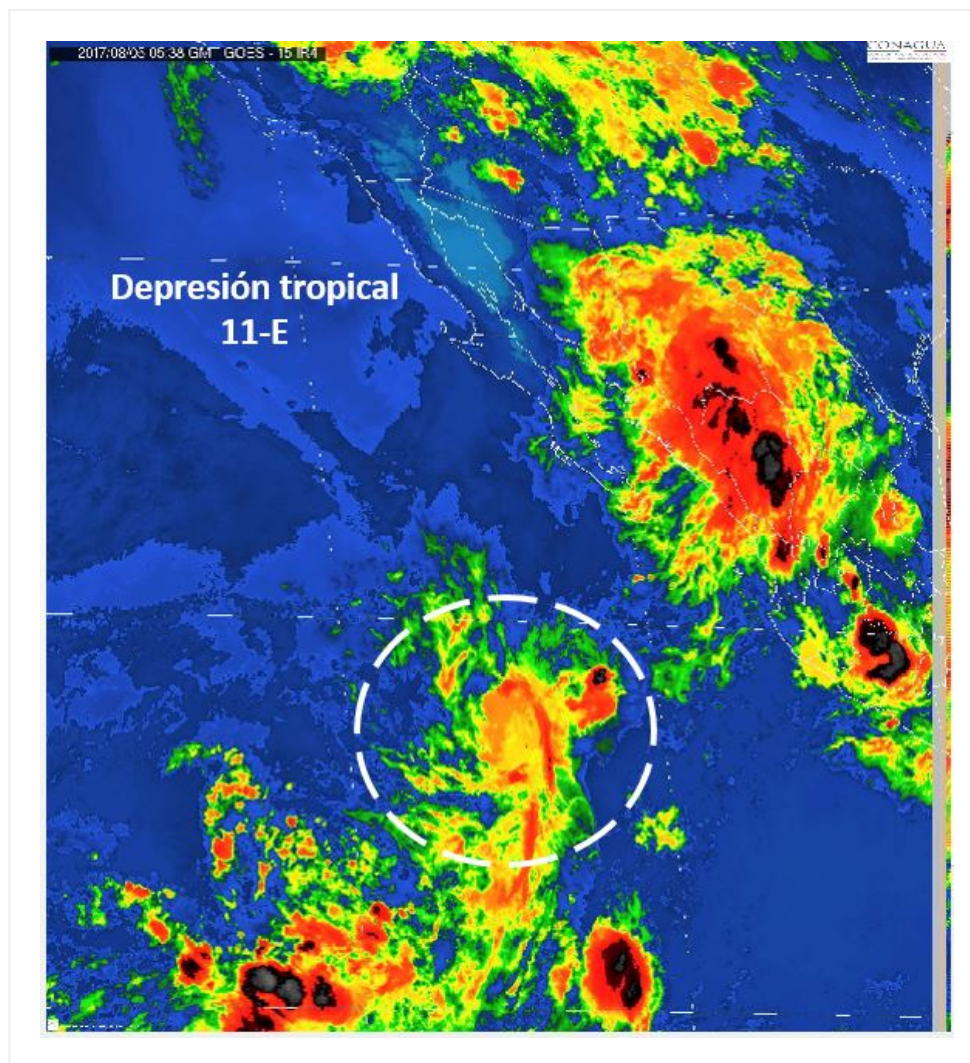
PRONÓSTICO VALIDO AL DÍA/HORA LOCAL TIEMPO CENTRO	LATITUD NORTE	LONG. OESTE	VIENTOS [Km/h]	CATEGORÍA	UBICACIÓN (en km)
05/07h	19.3	112.1	55/75	Depresión Tropical	455 km al sur-suroeste de Cabo San Lucas, BCS.
05/19h	20.3	113.0	45/65	Depresión Tropical	425 km al suroeste de Cabo San Lucas, BCS.
06/07h	20.9	113.5	35/55	Depresión Tropical	430 km al oeste-suroeste de Cabo San Lucas, BCS.
06/19h	21.3	113.6	35/55	Depresión Tropical	400 km al suroeste de Santa Fe, BCS.

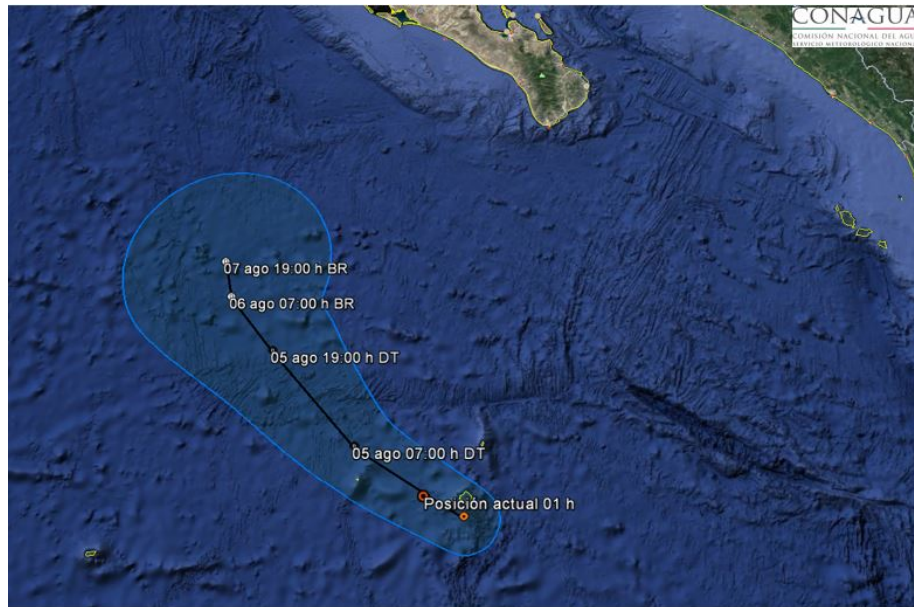

Aviso No.	Fecha / Hora local CDT	Lat. Norte	Long. Oeste	Distancia más cercana (km)	Viento m ^í x. / rachas	Categoría	Avance
01	04 ago / 10:00	17.7	109.2	220 km al este-sureste de Isla Socorro, Col., y a 535 km al oeste-suroeste de Manzanillo, Col.	45/65	Depresión Tropical	Hacia el oeste-noroeste (300°) a 24 km/h
02	04 ago / 16:00	18.0	110.2	A 115 km al sureste de Isla Socorro, Col., y a 545 km al sur de Cabo San Lucas, BCS.	55/75	Depresión Tropical	Oeste-noroeste (300°) a 22 km/h
03	04 ago / 22:00	18.6	111.0	A 20 km al sur-suroeste de Isla Socorro, Col., y a 490 km al sur-suroeste de Cabo San Lucas, BCS.	55/75	Depresión Tropical	Oeste-noroeste (300°) a 20 km/h
04 (POR INTERPOLACION)	05 ago / 01:00	18.8	111.4	40 km al oeste de Isla Socorro, Col. 475 km al suroeste de Cabo San Lucas, B.C.S.	55/75	Depresión Tropical	Oeste-noroeste (300°) a 20 km/h

**EL SIGUIENTE AVISO SE EMITIRÁ A LAS 04:15 HRS TIEMPO DEL CENTRO O ANTES SI OCURREN
CAMBIOS SIGNIFICATIVOS**

Pronosticador: Juana Díaz G.

Revisó: Josué Montiel L.